

TAV. E03.a.1

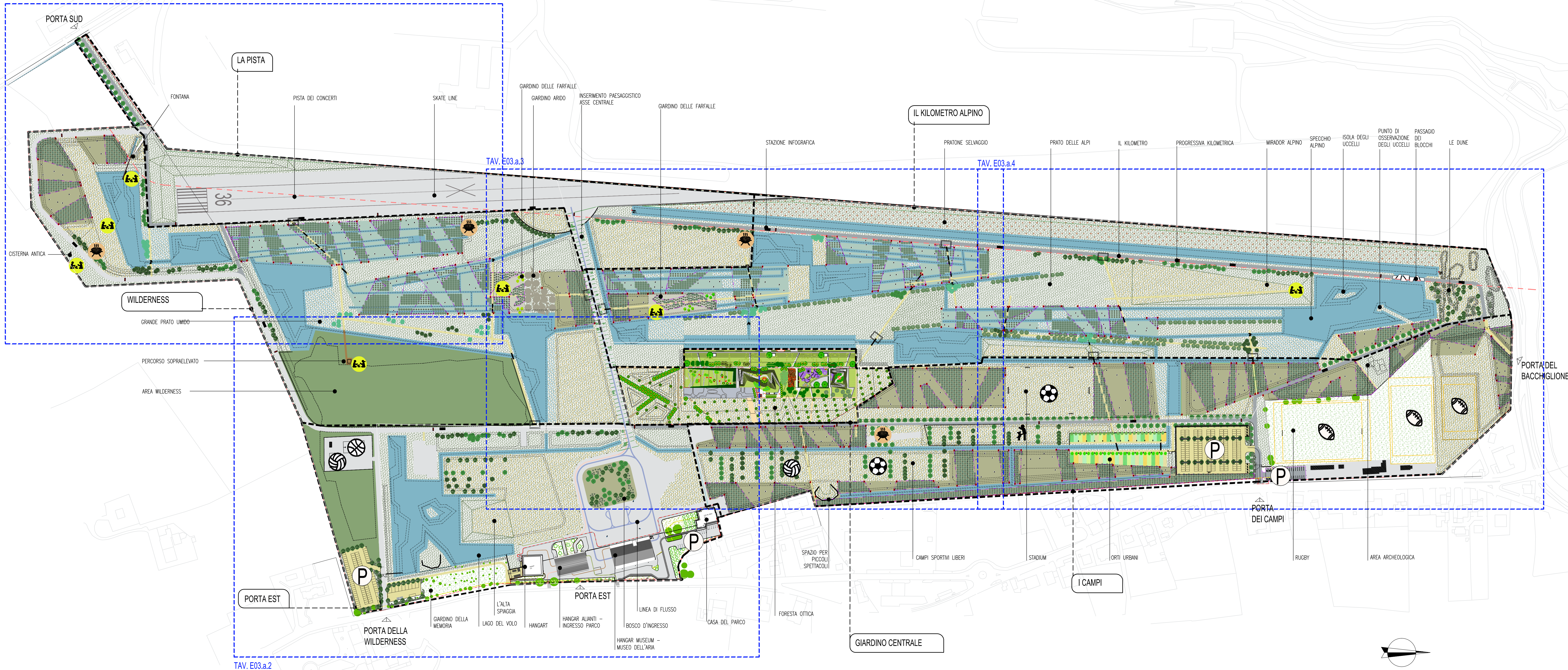

- INQUADRAMENTO DELLE TAVOLE PARCO 1:500**
- WILDERNESS (BOSCO SPONTANEO ESISTENTE)
 - ALBERI ESISTENTI DA MANTENERE
 - ELEMENTI DI ARREDO e MANUFATTI
 - PROGRESSIVA CHILOMETRICA ANELLO
 - STAZIONE INFOGRAFICA SUL ANELLO
 - PASSERELLE e PASSAGGIO A GUADO
 - AREE DIDATTICHE
 - PUNTO FUOCO
 - SPAZIO DELLO SPORT
 - AREA SGAMBETTAMENTO CANE
 - PORTALI D'INGRESSO NELL'AREA "SILENZIOSA"
 - STRADE e PERCORSI
 - NUOVI PERCORSI ASFALTATI
 - PERCORSI SECONDARI STABILIZZATO
 - PERCORSI E PIAZZALI ESISTENTE
- AREE e OPERE PAESAGGISTICHE**
- ACQUA
 - ORTI URBANI
 - FILARE
 - BOSCHI
 - BOSCO PLANIZIALE
 - AREA A SVILUPPO NATURALE
 - AREA DA PIANTARE
 - BOSCO VORFLO
 - AREA A SVILUPPO NATURALE
 - AREA DA PIANTARE
 - GIARDINO DELLE FARFALLE
 - AREA A SVILUPPO NATURALE
 - AREA DA PIANTARE
 - PRATI
 - PRATO RASATO
 - PRATO ALTO FIORITO
 - PRATO UMIDO
 - PRATO SELVAGGIO

COMUNE DI VICENZA
DIPARTIMENTO TUTELA E GESTIONE DEL TERRITORIO
Settore Ambiente, Energia e Tutela del territorio

PARCO DELLA PACE

ATI - registrata a Milano l'11.12.2015 n°44454 serie IT
capogruppo: PAN ASSOCIATI SRL

progettisti **PAN ASSOCIATI S.R.L.** - CCIAA Milano 1642624 - cap. soc. 10.000 € i.v. - rep. imp. trb. Milano c.f.p. IVA 13352030152 Milano
(società certificata iso 9001:2008) - via don C. Porro 6 - 20128 - tel. 022579882 - fax 022579838
P.E. studio@panassociati.it - www.panassociati.it - pec: studio.panassociati@pec.it

progettisti **ITS SRL** - c.f.p. Jva 02146140280
Pieve di Soligo (TV) - Via Corte della Canave 11 - 31053
tel. 043859282 - fax 0438590522 - P.E. info@its-engineering.com

progettisti **FRANCO ZAGARI** - p. IVA 07044480285
Roma - via Giuseppe Andreoli 2 00195 - P.E. info@franzozagari.it

progettisti **ESTUDIO MARTI FRANCHI SL** - c.f.p. IVA E3850318754
Ginevra (Svizzera) - C/Joazeum Vayreda, 03 13-1 17001
tel. +34 972214846 fax +34 972214846 email emf@emf.cat

progettisti **GINO LUCCHETTA** p. IVA 02095760285
Pieve di Soligo (TV) - via Rivette n. 9/2 Cap. 31053
tel. 0438842312 fax 0438842312 P.E. gino@lucchetta@libero.it

consulenti

responsabili del servizio **ASPRO STUDIO**
Corso S. Ambrogio 19 - 36100 (Vicenza)
tel. +390444545786 info@asprostudio.it

Massimo Venturi Fenilo
Giri Riccardo
Victor Tenez
Mirella Garcia

Progetto definitivo - esecutivo
Parco
Planimetria d'inquadramento

SCALA: 1:2000
NOME FILE: vcn01-es-e02.a1-planimetria d'inquadramento-1706

TAV. E02.a.1

REDATTO	PAN-CS/GC	VERIFICATO	PAN-BS	APPROVATO	PAN-BS
AGG.	DATA:	DESCRIZIONE:	AGG.	DATA:	DESCRIZIONE:
00	GIUGNO_2017	EMISSIONE			
01	SETTEMBRE_2017	REVISIONE			